

SN : 5

Gezeichnet DIN Links
 DIN Rechts spiegelbildlich
 Bearbeitungskonturen siehe Blatt 2 und 3

Die Fa. Dr. Hahn übernimmt keine Gewähr für die Richtigkeit der profilbezogenen Einbaumaße. Profilkonturen basieren auf DXF/DWG vom :
 ---03.2006---

Für diese techn. Unterlage behalten wir uns alle Rechte nach DIN 34 vor.		DIN A3	Datum	Name	Maßstab: 1:1	Dr. Hahn GmbH & Co. KG	D-41189 Mönchengladbach
Bearb.	01.06.2010	Bro			Benennung		
Gepr.					VL-Band AL V35110012		
Norm					System: Realit RW64		
File- ID- Nr.:					Zeichnungs-Nr.		
					V3 850 101		
In. Änderung		Datum	Name	Urspr.	Ers.durch		
					Blatt 1 von 3		



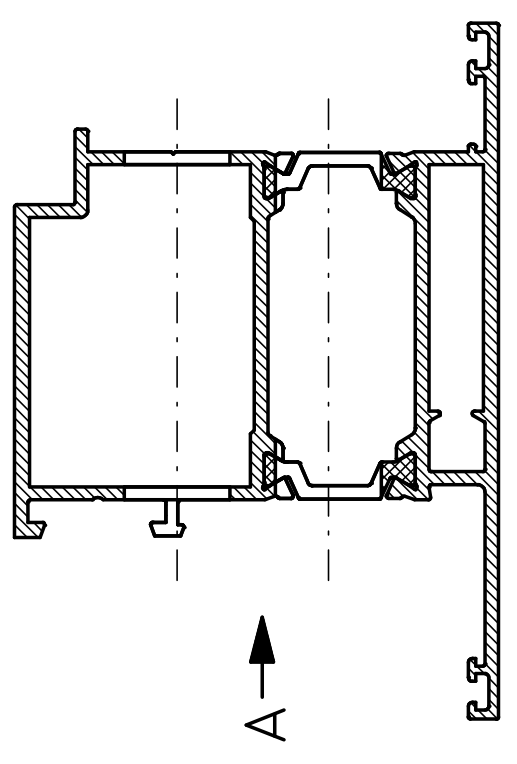
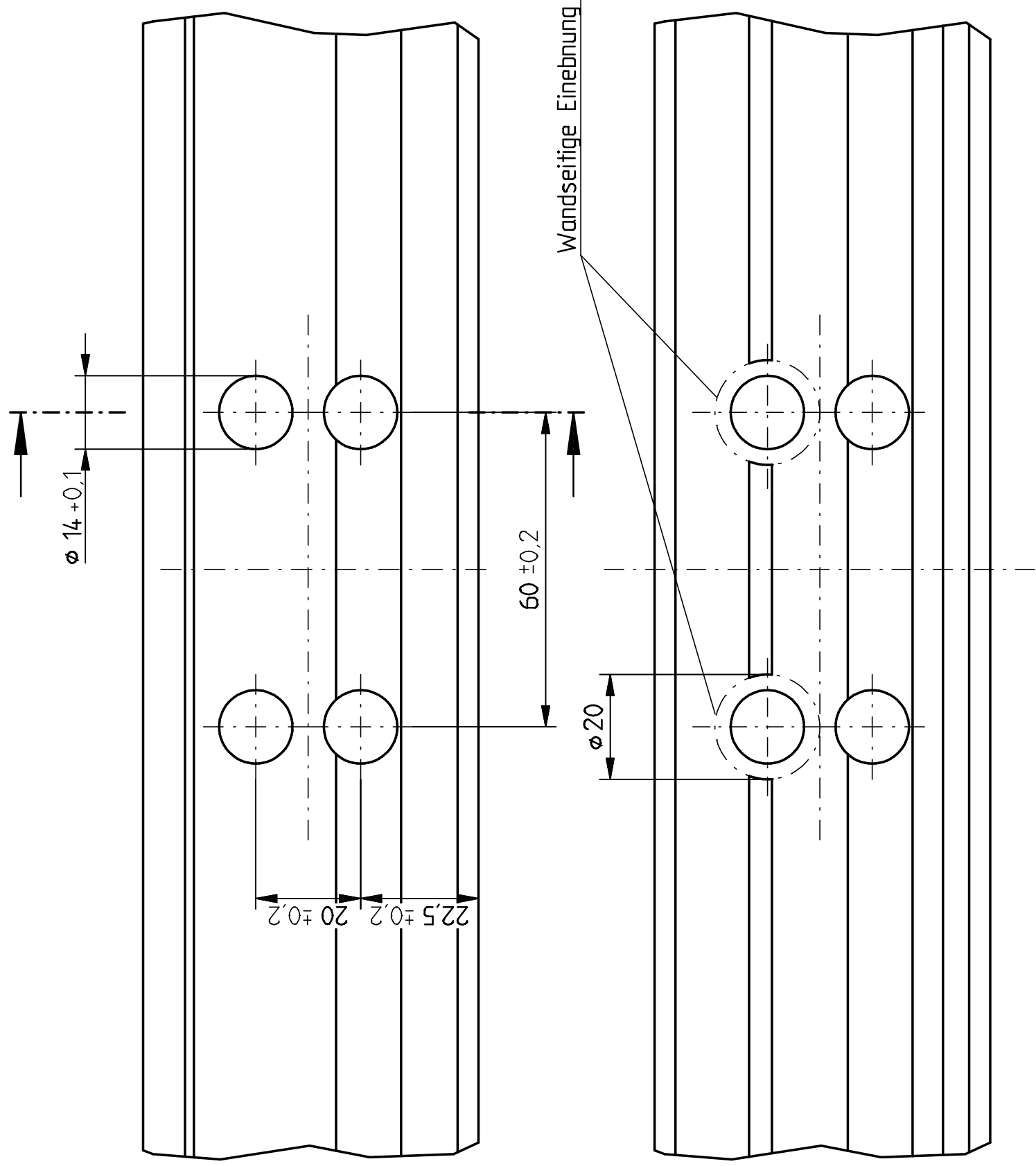

Ansicht A

Für diese techn. Unterlage behalten wir uns alle Rechte nach DIN 34 var.		DIN A3	Datum	Name	Maßstab: 1:1	Dr. Hahn GmbH & Co. KG, D-41189 Mönchengladbach
Bearb.	01.06.2010	Bro	Benennung			
Gepr.			Bearbeitung Flügel 038041			
Norm			System: Realit RW64			
File - Nummer	C:BX000596.SZA		Zeichnungs-Nr. V3 850 101			
In. Änderung		Ur-spr.	Ers. durch		Blatt 3 von 3	
Datum		Name		Dr. Hahn DESIGN-TECHNIK-SERVICE		